Krævede hændelser mellem systemerne, som defineret i Løsningsarkitekturen – opdateret 15. juni 2014

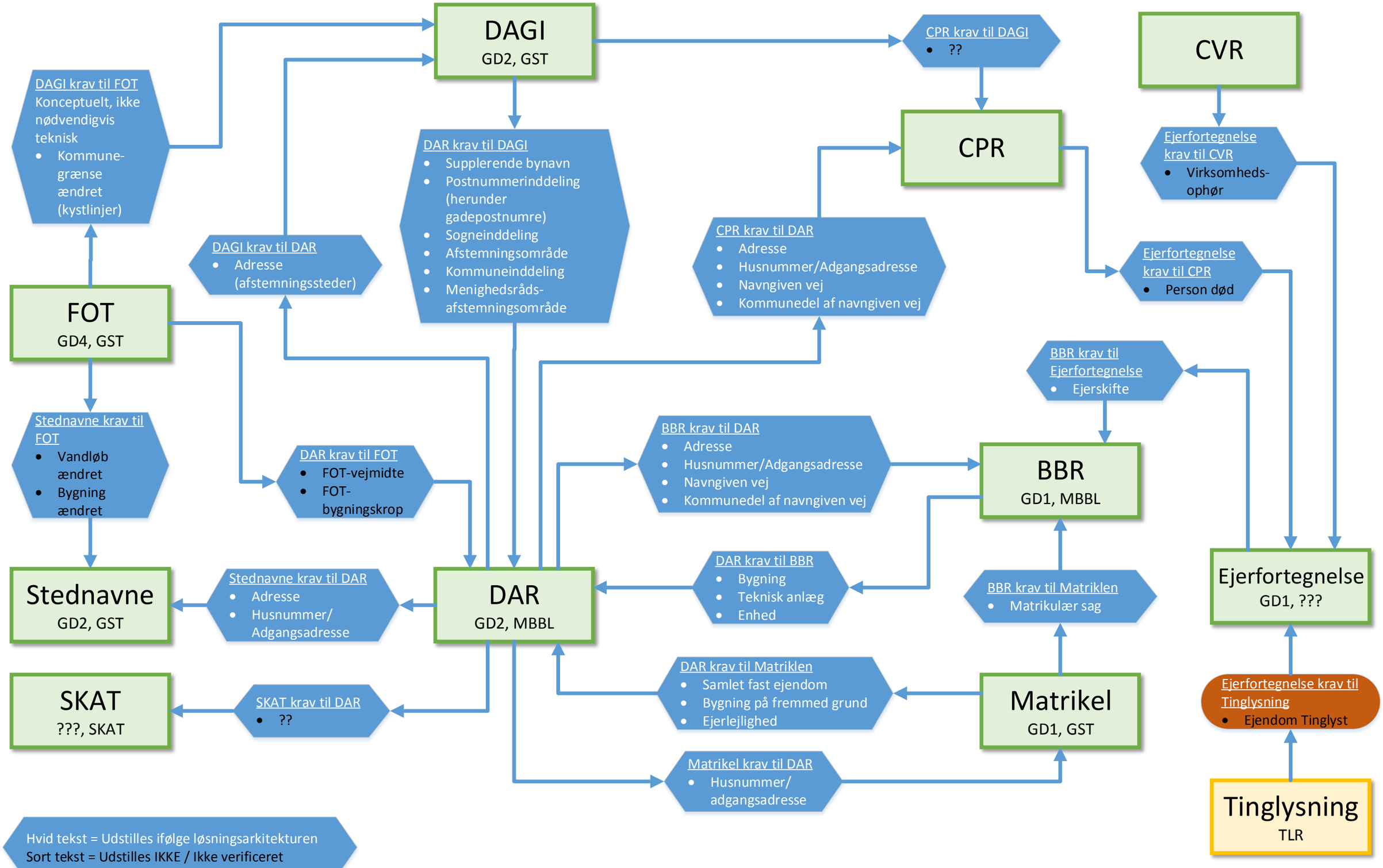

Krævede ajourføringer mellem systemerne, som defineret i Løsningsarkitekturen – opdateret 19. august 2014

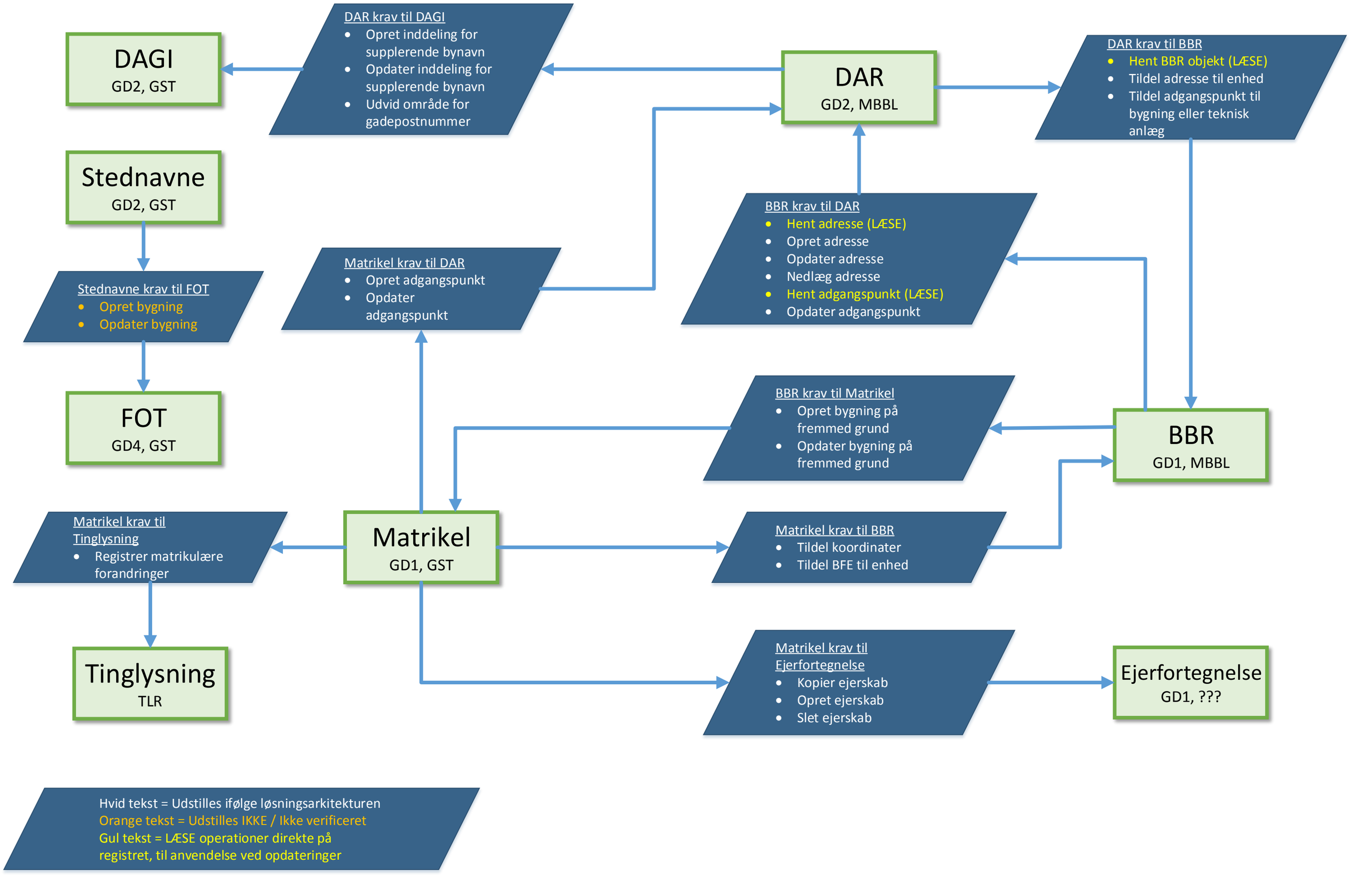
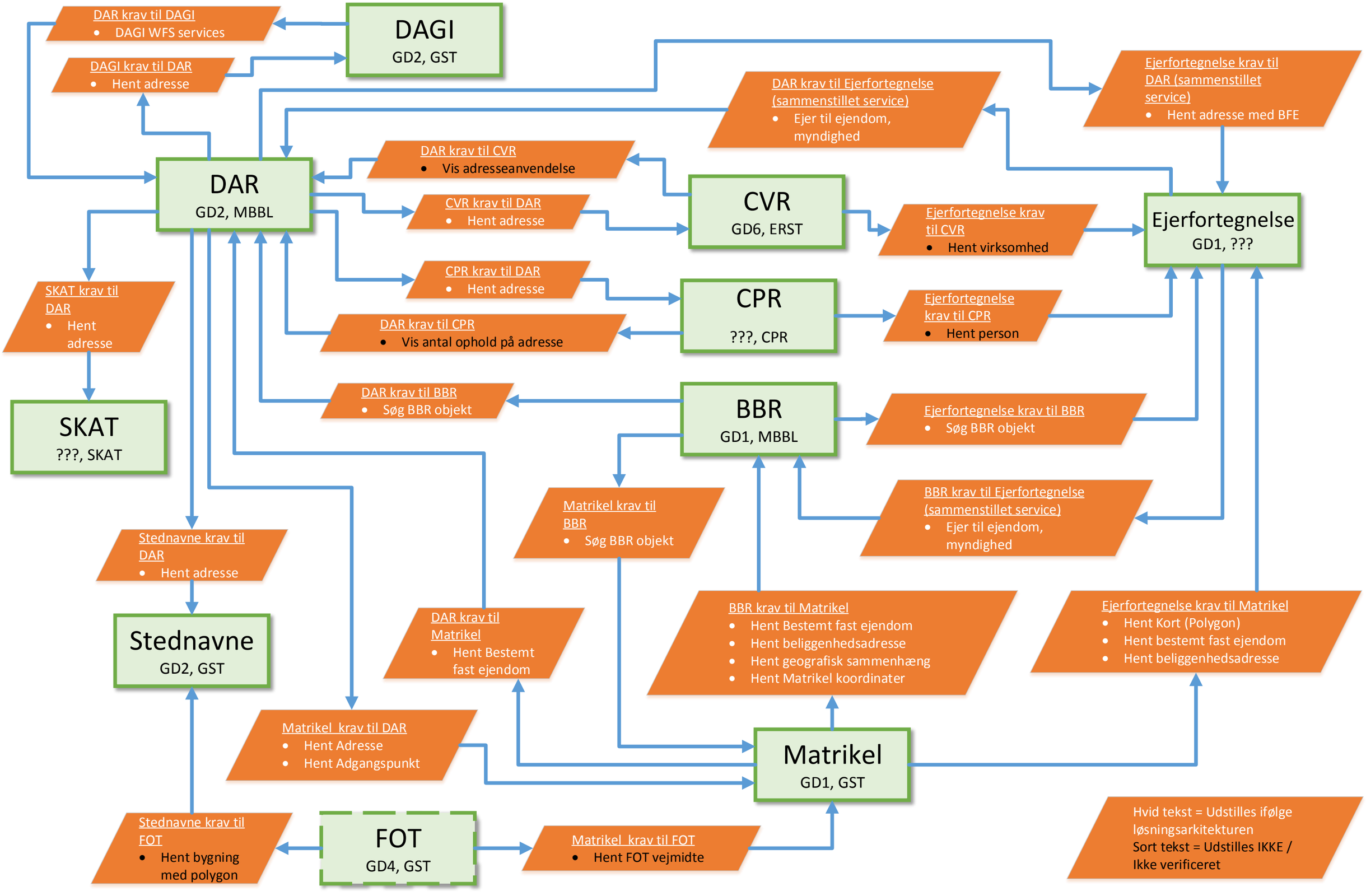
Krævede Datafordeler udstillingsdata mellem systemerne, som defineret i Løsningsarkitekturen – opdateret 15. juni 2014